

ΠΑΝΕΠΙΣΤΗΜΙΟ ΠΑΤΡΩΝ

ΓΕΝΙΚΗ ΔΙΕΥΘΥΝΣΗ ΤΕΧΝΙΚΩΝ ΥΠΗΡΕΣΙΩΝ,
ΤΕΧΝΟΛΟΓΙΩΝ ΠΛΗΡΟΦΟΡΙΚΗΣ ΚΑΙ ΕΠΙΚΟΙΝΩΝΙΩΝ
ΔΙΕΥΘΥΝΣΗ ΜΕΛΕΤΩΝ ΚΑΙ ΕΚΤΕΛΕΣΗΣ ΕΡΓΩΝ
ΤΜΗΜΑ ΜΕΛΕΤΩΝ

ΕΡΓΟΛΑΒΙΑ : ΚΑΤΑΣΚΕΥΗ ΝΕΟΥ ΚΤΙΡΙΟΥ ΕΣΤΙΑΤΟΡΙΟΥ-ΜΑΓΕΙΡΙΟΥ
ΤΗΣ ΦΟΙΤΗΤΙΚΗΣ ΕΣΤΙΑΣ ΤΟΥ ΠΑΝΕΠΙΣΤΗΜΙΟΥ ΠΑΤΡΩΝ

Κ.Α. :

ΣΤΑΔΙΟ ΜΕΛΕΤΗΣ : ΜΕΛΕΤΗ ΕΦΑΡΜΟΓΗΣ

ΕΙΔΟΣ ΜΕΛΕΤΗΣ : ΑΡΧΙΤΕΚΤΟΝΙΚΑ

ΘΕΜΑ ΣΧΕΔΙΟΥ : ΤΟΜΗ 3-3

ΧΡΟΝΟΣ ΜΕΛΕΤΗΣ : ΣΕΠΤΕΜΒΡΙΟΣ 2024

ΚΛΙΜΑΚΑ : 1/75

ΜΕΛΕΤΗΤΗΣ : ΠΑΝΑΓΙΩΤΗΣ ΛΕΒΙΘΟΠΟΥΛΟΣ ΠΟΛ. ΜΗΧΑΝΙΚΟΣ Μ.Σc.

Σύμβουλοι : Πέτρος Κουφόπουλος, Αρχιτέκτων, Καθηγητής Παν. Πατρών
Παναγιώτης Παναγιωτόπουλος, Πολ. Μηχανικός ΕΜΠ
Προτομ Μελετητική (ΗΜ Εγκαταστάσεις)

ΑΝΑΘΕΩΡΗΣΕΙΣ :

ΕΘΕΩΡΗΘΗ
Ο ΤΜΗΜΑΤΑΡΧΗΣ ΤΟΥ ΤΜΗΜΑΤΟΣ

ΕΘΕΩΡΗΘΗ
Ο ΔΙΕΥΘΥΝΤΗΣ ΤΗΣ ΔΙΕΥΘΥΝΟΥΣΑΣ
ΥΠΗΡΕΣΙΑΣ ΜΕΛΕΤΩΝ
ΥΠΟΓΡΑΦΗ - ΣΦΡΑΓΙΔΑ

ΑΡ. ΣΧΕΔΙΟΥ

Π09

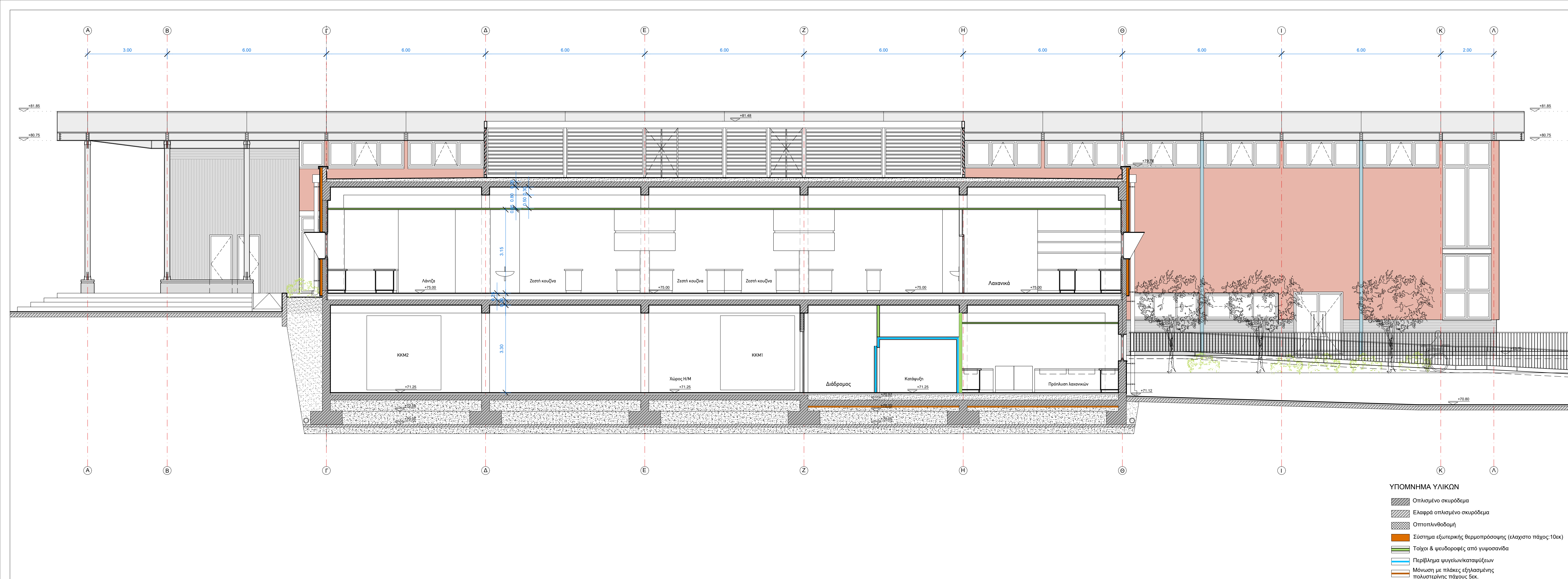

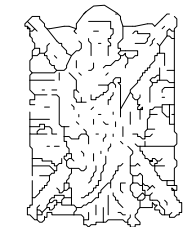

ΠΑΝΕΠΙΣΤΗΜΙΟ ΠΑΤΡΩΝ

ΓΕΝΙΚΗ ΔΙΕΥΘΥΝΣΗ ΤΕΧΝΙΚΩΝ ΥΠΗΡΕΣΙΩΝ,
ΤΕΧΝΟΛΟΓΙΩΝ ΠΛΗΡΟΦΟΡΙΚΗΣ ΚΑΙ ΕΠΙΚΟΙΝΩΝΙΩΝ
ΔΙΕΥΘΥΝΣΗ ΜΕΛΕΤΩΝ ΚΑΙ ΕΚΤΕΛΕΣΗΣ ΕΡΓΩΝ
ΤΜΗΜΑ ΜΕΛΕΤΩΝ

ΕΡΓΟΛΑΒΙΑ : ΚΑΤΑΣΚΕΥΗ ΝΕΟΥ ΚΤΙΡΙΟΥ ΕΣΤΙΑΤΟΡΙΟΥ-ΜΑΓΕΙΡΙΟΥ
ΤΗΣ ΦΟΙΤΗΤΙΚΗΣ ΕΣΤΙΑΣ ΤΟΥ ΠΑΝΕΠΙΣΤΗΜΙΟΥ ΠΑΤΡΩΝ

Κ.Α. :

ΣΤΑΔΙΟ ΜΕΛΕΤΗΣ : ΜΕΛΕΤΗ ΕΦΑΡΜΟΓΗΣ

ΕΙΔΟΣ ΜΕΛΕΤΗΣ : ΑΡΧΙΤΕΚΤΟΝΙΚΑ

ΘΕΜΑ ΣΧΕΔΙΟΥ : ΤΟΜΗ 4-4

ΧΡΟΝΟΣ ΜΕΛΕΤΗΣ : ΣΕΠΤΕΜΒΡΙΟΣ 2024

ΚΛΙΜΑΚΑ : 1/75

ΜΕΛΕΤΗΤΗΣ : ΠΑΝΑΓΙΩΤΗΣ ΛΕΒΙΘΟΠΟΥΛΟΣ ΠΟΛ. ΜΗΧΑΝΙΚΟΣ Μ.Sc.

Σύμβουλοι : Πέτρος Κουφόπουλος, Αρχιτέκτων, Καθηγητής Παν. Πατρών
Παναγιώτης Παναγιωτόπουλος, Πολ. Μηχανικός ΕΜΠ
Προton Μελετητική (ΗΜ Εγκαταστάσεις)

ΑΝΑΘΕΩΡΗΣΕΙΣ :

ΕΘΕΩΡΗΘΗ
Ο ΤΜΗΜΑΤΑΡΧΗΣ ΤΟΥ ΤΜΗΜΑΤΟΣ

ΕΘΕΩΡΗΘΗ
Ο ΔΙΕΥΘΥΝΤΗΣ ΤΗΣ ΔΙΕΥΘΥΝΟΥΣΑΣ
ΥΠΗΡΕΣΙΑΣ ΜΕΛΕΤΩΝ
ΥΠΟΓΡΑΦΗ - ΣΦΡΑΓΙΔΑ

ΑΡ. ΣΧΕΔΙΟΥ

Π10

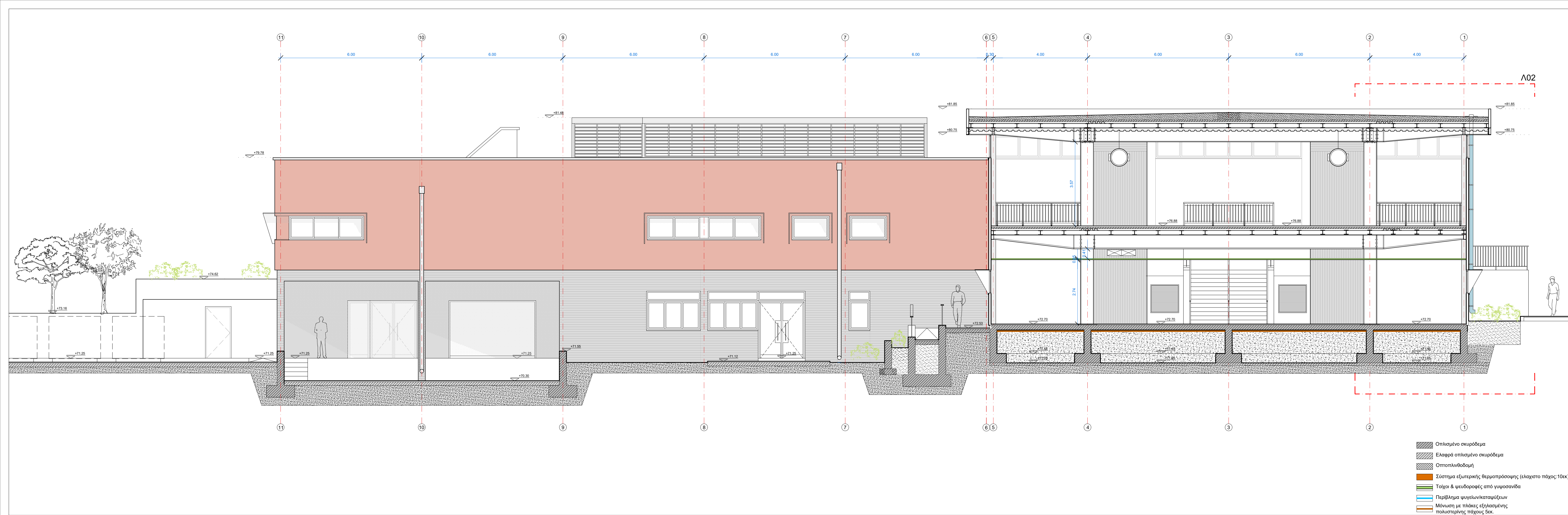

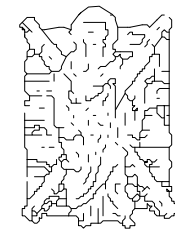

ΠΑΝΕΠΙΣΤΗΜΙΟ ΠΑΤΡΩΝ

ΓΕΝΙΚΗ ΔΙΕΥΘΥΝΣΗ ΤΕΧΝΙΚΩΝ ΥΠΗΡΕΣΙΩΝ,
ΤΕΧΝΟΛΟΓΙΩΝ ΠΛΗΡΟΦΟΡΙΚΗΣ ΚΑΙ ΕΠΙΚΟΙΝΩΝΙΩΝ
ΔΙΕΥΘΥΝΣΗ ΜΕΛΕΤΩΝ ΚΑΙ ΕΚΤΕΛΕΣΗΣ ΕΡΓΩΝ
ΤΜΗΜΑ ΜΕΛΕΤΩΝ

ΕΡΓΟΛΑΒΙΑ : ΚΑΤΑΣΚΕΥΗ ΝΕΟΥ ΚΤΙΡΙΟΥ ΕΣΤΙΑΤΟΡΙΟΥ-ΜΑΓΕΙΡΕΙΟΥ
ΤΗΣ ΦΟΙΤΗΤΙΚΗΣ ΕΣΤΙΑΣ ΤΟΥ ΠΑΝΕΠΙΣΤΗΜΙΟΥ ΠΑΤΡΩΝ

Κ.Α. :

ΣΤΑΔΙΟ ΜΕΛΕΤΗΣ : ΜΕΛΕΤΗ ΕΦΑΡΜΟΓΗΣ

ΕΙΔΟΣ ΜΕΛΕΤΗΣ : ΑΡΧΙΤΕΚΤΟΝΙΚΑ

ΘΕΜΑ ΣΧΕΔΙΟΥ : ΝΟΤΙΑ ΌΨΗ

ΧΡΟΝΟΣ ΜΕΛΕΤΗΣ : ΣΕΠΤΕΜΒΡΙΟΣ 2024

ΚΛΙΜΑΚΑ : 1/75

ΜΕΛΕΤΗΤΗΣ : ΠΑΝΑΓΙΩΤΗΣ ΛΕΒΙΘΟΠΟΥΛΟΣ ΠΟΛ. ΜΗΧΑΝΙΚΟΣ Μ.Sc.

Σύμβουλοι : Πέτρος Κουφόπουλος, Αρχιτέκτων, Καθηγητής Παν. Πατρών
Παναγιώτης Παναγιωτόπουλος, Πολ. Μηχανικός ΕΜΠ
Προton Μελετητική (ΗΜ Εγκαταστάσεις)

ΑΝΑΘΕΩΡΗΣΕΙΣ :

ΕΘΕΩΡΗΘΗ
Ο ΤΜΗΜΑΤΑΡΧΗΣ ΤΟΥ ΤΜΗΜΑΤΟΣ

ΕΘΕΩΡΗΘΗ
Ο ΔΙΕΥΘΥΝΤΗΣ ΤΗΣ ΔΙΕΥΘΥΝΟΥΣΑΣ
ΥΠΗΡΕΣΙΑΣ ΜΕΛΕΤΩΝ
ΥΠΟΓΡΑΦΗ - ΣΦΡΑΓΙΔΑ

ΑΡ. ΣΧΕΔΙΟΥ

Π11

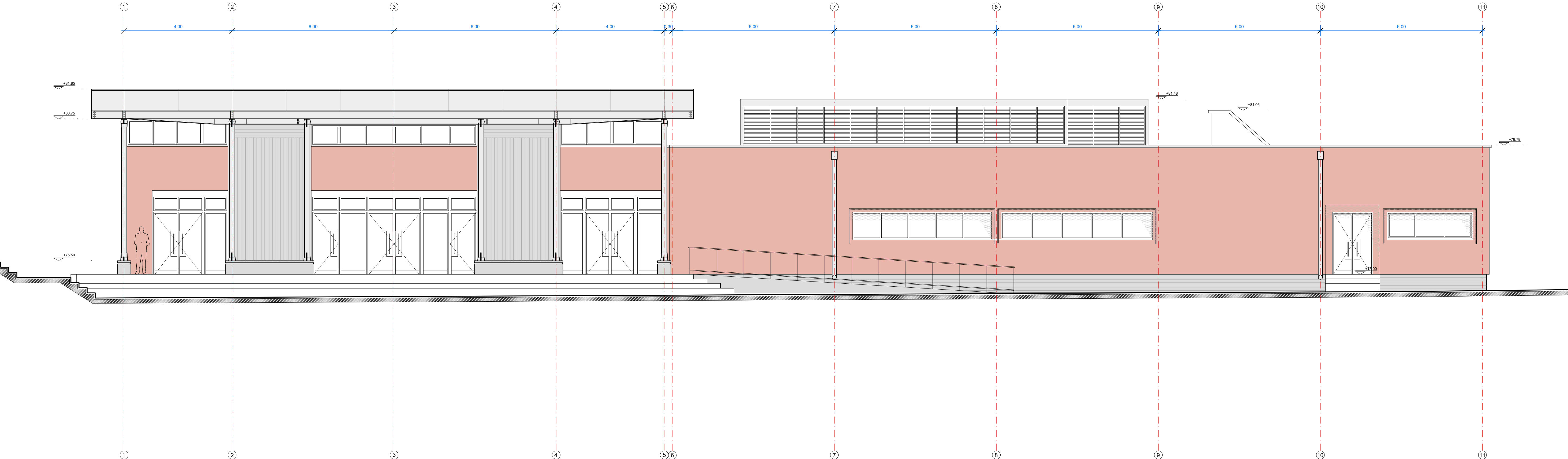

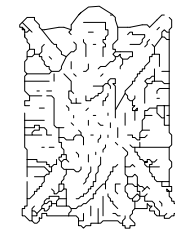

ΠΑΝΕΠΙΣΤΗΜΙΟ ΠΑΤΡΩΝ

ΓΕΝΙΚΗ ΔΙΕΥΘΥΝΣΗ ΤΕΧΝΙΚΩΝ ΥΠΗΡΕΣΙΩΝ,
ΤΕΧΝΟΛΟΓΙΩΝ ΠΛΗΡΟΦΟΡΙΚΗΣ ΚΑΙ ΕΠΙΚΟΙΝΩΝΙΩΝ
ΔΙΕΥΘΥΝΣΗ ΜΕΛΕΤΩΝ ΚΑΙ ΕΚΤΕΛΕΣΗΣ ΕΡΓΩΝ
ΤΜΗΜΑ ΜΕΛΕΤΩΝ

ΕΡΓΟΛΑΒΙΑ : ΚΑΤΑΣΚΕΥΗ ΝΕΟΥ ΚΤΙΡΙΟΥ ΕΣΤΙΑΤΟΡΙΟΥ-ΜΑΓΕΙΡΕΙΟΥ
ΤΗΣ ΦΟΙΤΗΤΙΚΗΣ ΕΣΤΙΑΣ ΤΟΥ ΠΑΝΕΠΙΣΤΗΜΙΟΥ ΠΑΤΡΩΝ

Κ.Α. :

ΣΤΑΔΙΟ ΜΕΛΕΤΗΣ : ΜΕΛΕΤΗ ΕΦΑΡΜΟΓΗΣ

ΕΙΔΟΣ ΜΕΛΕΤΗΣ : ΑΡΧΙΤΕΚΤΟΝΙΚΑ

ΘΕΜΑ ΣΧΕΔΙΟΥ : ΑΝΑΤΟΛΙΚΗ ΏΦΗ

ΧΡΟΝΟΣ ΜΕΛΕΤΗΣ : ΣΕΠΤΕΜΒΡΙΟΣ 2024

ΚΛΙΜΑΚΑ : 1/75

ΜΕΛΕΤΗΤΗΣ : ΠΑΝΑΓΙΩΤΗΣ ΛΕΒΙΘΟΠΟΥΛΟΣ ΠΟΛ. ΜΗΧΑΝΙΚΟΣ Μ.Sc.

Σύμβουλοι : Πέτρος Κουφόπουλος, Αρχιτέκτων, Καθηγητής Παν. Πατρών
Παναγιώτης Παναγιωτόπουλος, Πολ. Μηχανικός ΕΜΠ
Προτομ Μελετητική (ΗΜ Εγκαταστάσεις)

ΑΝΑΘΕΩΡΗΣΕΙΣ :

ΕΘΕΩΡΗΘΗ
Ο ΤΜΗΜΑΤΑΡΧΗΣ ΤΟΥ ΤΜΗΜΑΤΟΣ

ΕΘΕΩΡΗΘΗ
Ο ΔΙΕΥΘΥΝΤΗΣ ΤΗΣ ΔΙΕΥΘΥΝΟΥΣΑΣ
ΥΠΗΡΕΣΙΑΣ ΜΕΛΕΤΩΝ
ΥΠΟΓΡΑΦΗ - ΣΦΡΑΓΙΔΑ

ΑΡ. ΣΧΕΔΙΟΥ

Π12

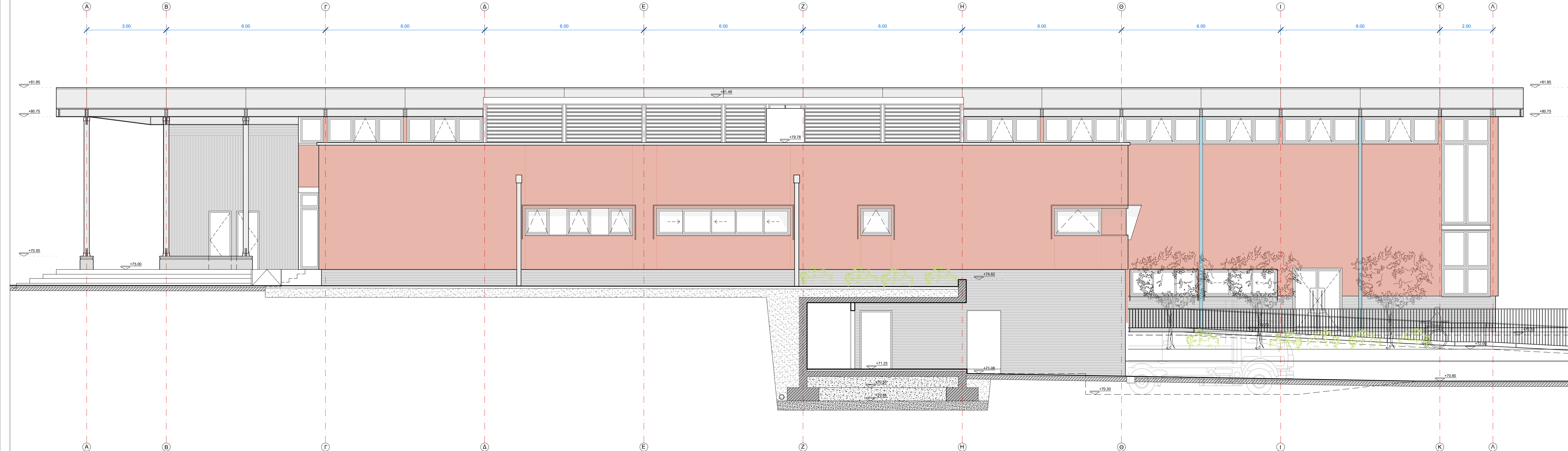

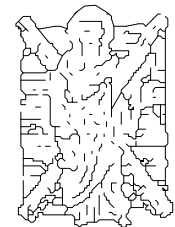

ΠΑΝΕΠΙΣΤΗΜΙΟ ΠΑΤΡΩΝ

ΓΕΝΙΚΗ ΔΙΕΥΘΥΝΣΗ ΤΕΧΝΙΚΩΝ ΥΠΗΡΕΣΙΩΝ,
ΤΕΧΝΟΛΟΓΙΩΝ ΠΛΗΡΟΦΟΡΙΚΗΣ ΚΑΙ ΕΠΙΚΟΙΝΩΝΙΩΝ
ΔΙΕΥΘΥΝΣΗ ΜΕΛΕΤΩΝ ΚΑΙ ΕΚΤΕΛΕΣΗΣ ΕΡΓΩΝ
ΤΜΗΜΑ ΜΕΛΕΤΩΝ

ΕΡΓΟΛΑΒΙΑ : ΚΑΤΑΣΚΕΥΗ ΝΕΟΥ ΚΤΙΡΙΟΥ ΕΣΤΙΑΤΟΡΙΟΥ-ΜΑΓΕΙΡΕΙΟΥ
ΤΗΣ ΦΟΙΤΗΤΙΚΗΣ ΕΣΤΙΑΣ ΤΟΥ ΠΑΝΕΠΙΣΤΗΜΙΟΥ ΠΑΤΡΩΝ

Κ.Α. :

ΣΤΑΔΙΟ ΜΕΛΕΤΗΣ : ΜΕΛΕΤΗ ΕΦΑΡΜΟΓΗΣ

ΕΙΔΟΣ ΜΕΛΕΤΗΣ : ΑΡΧΙΤΕΚΤΟΝΙΚΑ

ΘΕΜΑ ΣΧΕΔΙΟΥ : ΒΟΡΕΙΑ ΟΨΗ

ΧΡΟΝΟΣ ΜΕΛΕΤΗΣ : ΣΕΠΤΕΜΒΡΙΟΣ 2024

ΚΛΙΜΑΚΑ : 1/75

ΜΕΛΕΤΗΤΗΣ : ΠΑΝΑΓΙΩΤΗΣ ΛΕΒΙΘΟΠΟΥΛΟΣ ΠΟΛ. ΜΗΧΑΝΙΚΟΣ Μ.Sc.

Σύμβουλοι : Πέτρος Κουφόπουλος, Αρχιτέκτων, Καθηγητής Παν. Πατρών
Παναγιώτης Παναγιωτόπουλος, Πολ. Μηχανικός ΕΜΠ
Proton Μελετητική (ΗΜ Εγκαταστάσεις)

ΑΝΑΘΕΩΡΗΣΕΙΣ :

ΕΘΕΩΡΗΘΗ
Ο ΤΜΗΜΑΤΑΡΧΗΣ ΤΟΥ ΤΜΗΜΑΤΟΣ

ΕΘΕΩΡΗΘΗ
Ο ΔΙΕΥΘΥΝΤΗΣ ΤΗΣ ΔΙΕΥΘΥΝΟΥΣΑΣ
ΥΠΗΡΕΣΙΑΣ ΜΕΛΕΤΩΝ
ΥΠΟΓΡΑΦΗ - ΣΦΡΑΓΙΔΑ

ΑΡ. ΣΧΕΔΙΟΥ

Π13

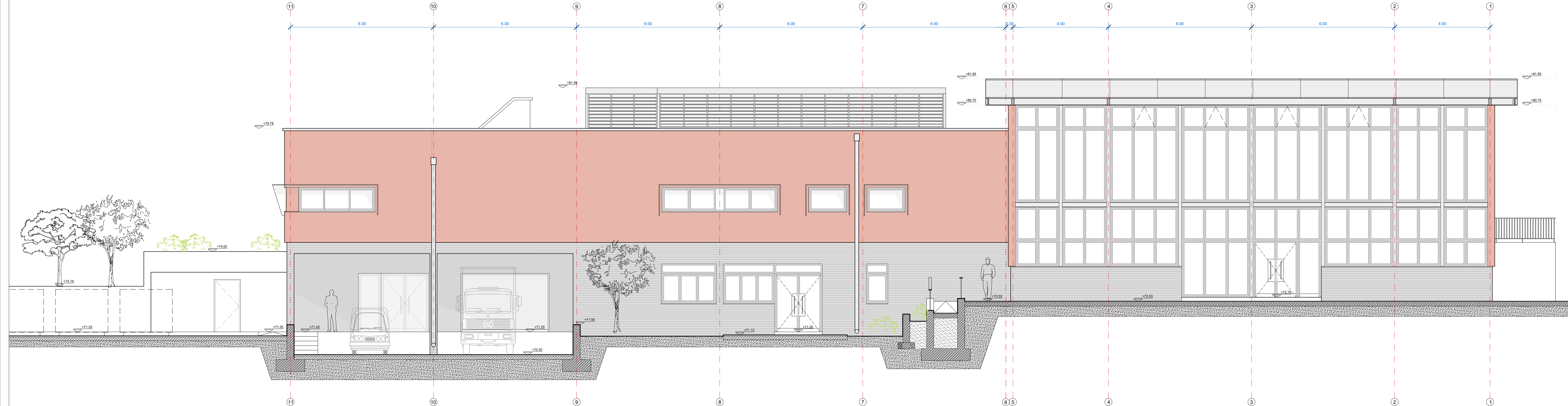



K.A. :

ΣΤΑΔΙΟ ΜΕΛΕΤΗΣ : ΜΕΛΕΤΗ ΕΦΑΡΜΟΓΗΣ

ΕΙΔΟΣ ΜΕΛΕΤΗΣ : ΑΡΧΙΤΕΚΤΟΝΙΚΑ

ΘΕΜΑ ΣΧΕΔΙΟΥ : ΔΥΤΙΚΗ ΌΨΗ

ΧΡΟΝΟΣ ΜΕΛΕΤΗΣ : ΣΕΠΤΕΜΒΡΙΟΣ 2024

KLIMAKA : 1/75

ΜΕΛΕΤΗΤΗΣ : ΠΑΝΑΓΙΩΤΗΣ ΛΕΒΙΘΟΠΟΥΛΟΣ ΠΟΛ. ΜΗΧΑΝΙΚΟΣ Μ.Σc.
Σύμβουλοι : Πέτρος Κουφόπουλος, Αρχιτέκτων, Καθηγητής Παν. Πατρών
Παναγιώτης Παναγιωτόπουλος, Πολ. Μηχανικός ΕΜΠ
Proton Μελετητική (ΗΜ Εγκαταστάσεις)

ΑΝΑΘΕΟΡΗΣΕΙΣ ·

ΕΘΕΩΡΗΘΗ
Ο ΤΜΗΜΑΤΑΡΧΗΣ ΤΟΥ ΤΜΗΜΑΤΟΣ

ΕΘΕΩΡΗΘΗ
Ο ΔΙΕΥΘΥΝΤΗΣ ΤΗΣ ΔΙΕΥΘΥΝΟΥΣΑΣ
ΥΠΗΡΕΣΙΑΣ ΜΕΛΕΤΩΝ
ΥΠΟΓΡΑΦΗ - ΣΦΡΑΓΙΔΑ

ΑΡ. ΣΧΕΔΙΟΥ

П14

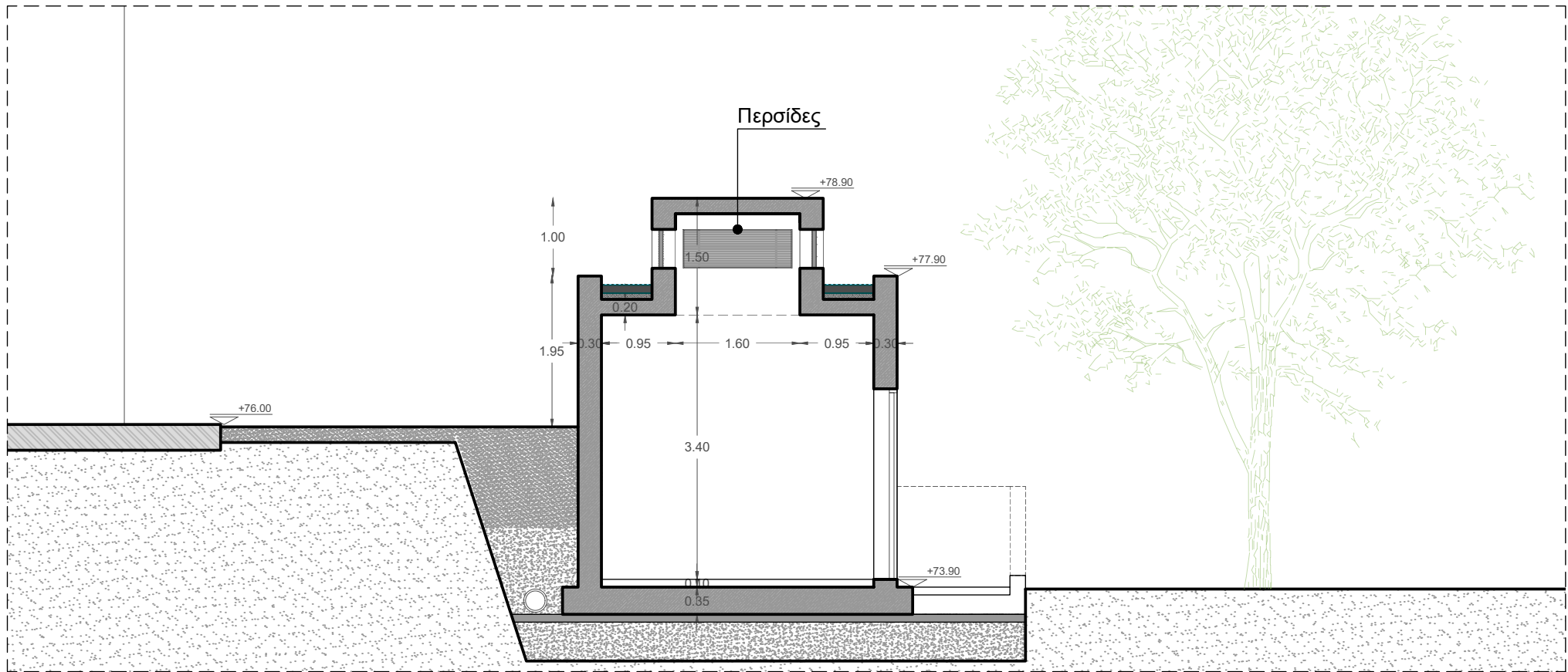

ΤΟΜΗ Α-Α ΥΠΟΣΤΑΘΜΟΥ ΔΕΔΔΗΕ - ΚΛ. 1:75

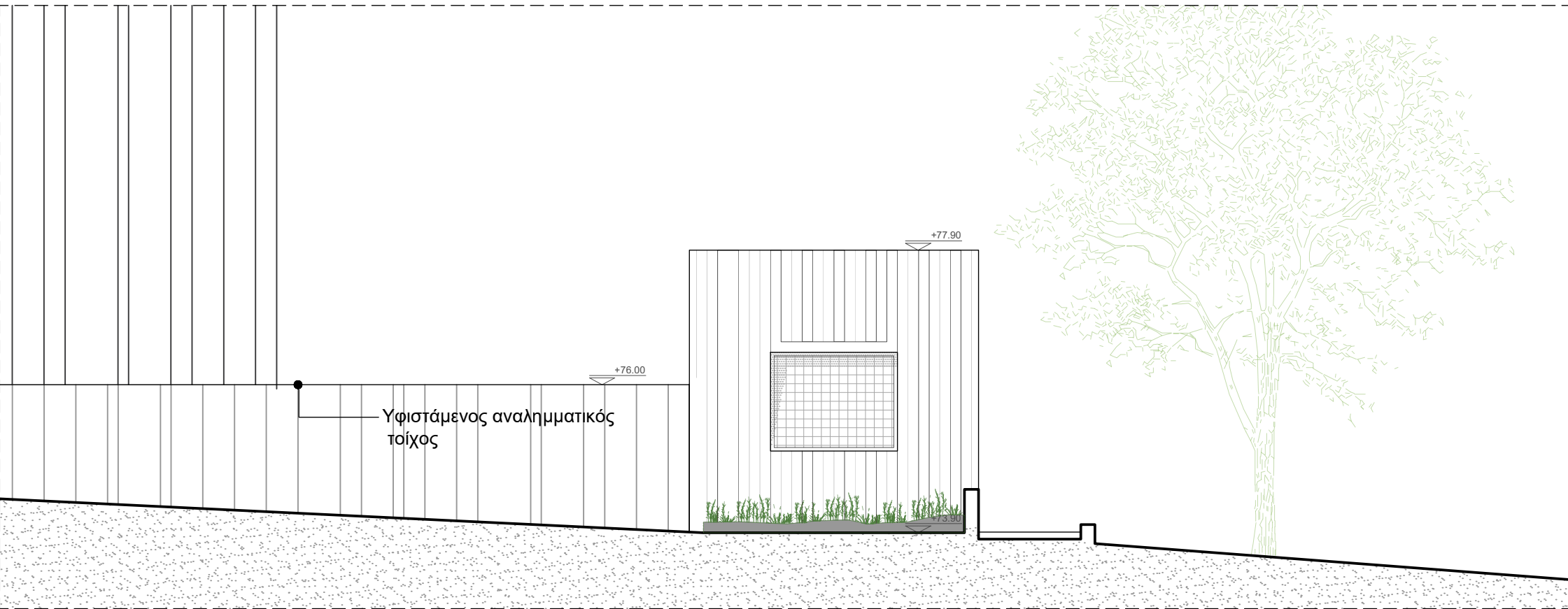

ΑΝΑΤΟΛΙΚΗ ΟΨΗ ΥΠΟΣΤΑΘΜΟΥ ΔΕΔΔΗΕ - ΚΛ. 1:75

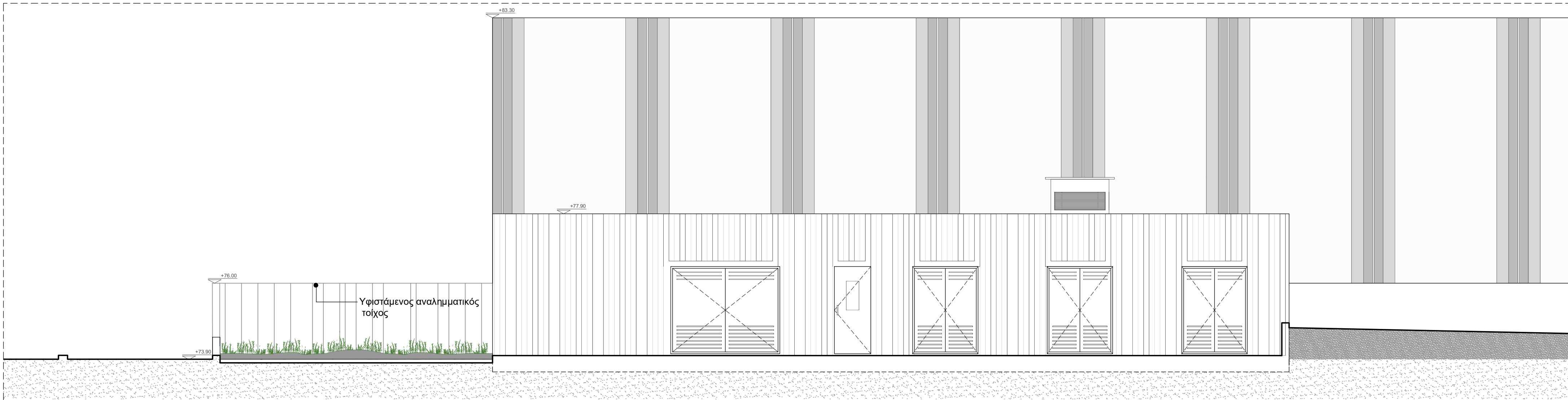

ΒΟΡΕΙΑ ΟΨΗ ΥΠΟΣΤΑΘΜΟΥ ΔΕΔΔΗΕ - ΚΛ. 1:75

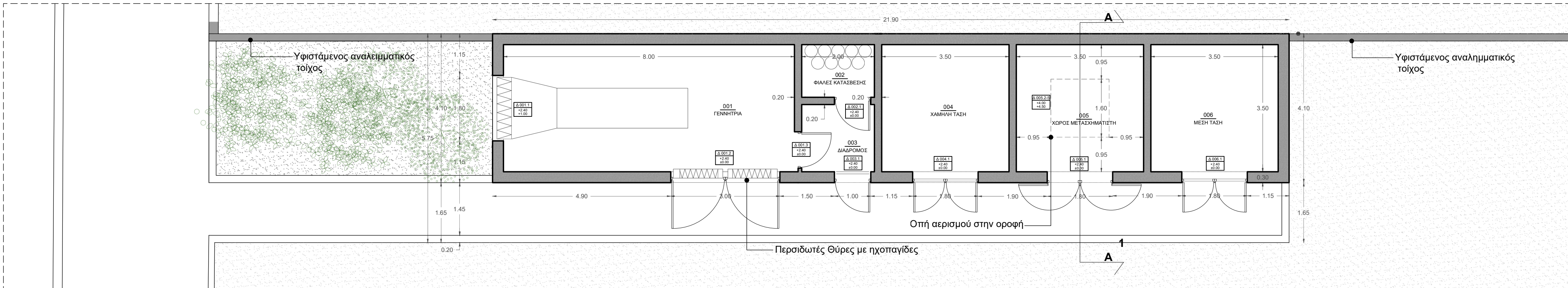

ΚΑΤΟΨΗ ΥΠΟΣΤΑΘΜΟΥ ΔΕΔΔΗΕ - ΚΛ. 1:75

Παρατηρήσεις:

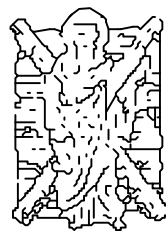

ΠΑΝΕΠΙΣΤΗΜΙΟ ΠΑΤΡΩΝ

ΓΕΝΙΚΗ ΔΙΕΥΘΥΝΣΗ ΤΕΧΝΙΚΩΝ ΥΠΗΡΕΣΙΩΝ,
ΤΕΧΝΟΛΟΓΙΩΝ ΠΛΗΡΟΦΟΡΙΚΗΣ ΚΑΙ ΕΠΙΚΟΙΝΩΝΙΩΝ
ΔΙΕΥΘΥΝΣΗ ΜΕΛΕΤΩΝ ΚΑΙ ΕΚΤΕΛΕΣΗΣ ΕΡΓΩΝ
ΤΜΗΜΑ ΜΕΛΕΤΩΝ

ΕΡΓΟΛΑΒΙΑ : ΚΑΤΑΣΚΕΥΗ ΝΕΟΥ ΚΤΙΡΙΟΥ ΕΣΤΙΑΤΟΡΙΟΥ-ΜΑΓΕΙΡΕΙΟΥ
ΤΗΣ ΦΟΙΤΗΤΙΚΗΣ ΕΣΤΙΑΣ ΤΟΥ ΠΑΝΕΠΙΣΤΗΜΙΟΥ ΠΑΤΡΩΝ

Κ.Α. :

ΣΤΑΔΙΟ ΜΕΛΕΤΗΣ : ΜΕΛΕΤΗ ΕΦΑΡΜΟΓΗΣ

ΕΙΔΟΣ ΜΕΛΕΤΗΣ : ΑΡΧΙΤΕΚΤΟΝΙΚΑ

ΘΕΜΑ ΣΧΕΔΙΟΥ : ΣΧΕΔΙΑ ΥΠΟΣΤΑΘΜΟΥ ΔΕΔΔΗΕ

ΧΡΟΝΟΣ ΜΕΛΕΤΗΣ : ΣΕΠΤΕΜΒΡΙΟΣ 2024

ΚΛΙΜΑΚΑ : 1/75

ΜΕΛΕΤΗΤΗΣ : ΠΑΝΑΓΙΩΤΗΣ ΛΕΒΙΘΟΠΟΥΛΟΣ ΠΟΛ. ΜΗΧΑΝΙΚΟΣ Μ.Sc.

Σύμβουλοι : Πέτρος Κουφόπουλος, Αρχιτέκτων, Καθηγητής Παν. Πατρών
Παναγιώτης Παναγιωτόπουλος, Πολ. Μηχανικός ΕΜΠ
Proton Μελετητική (ΗΜ Εγκαταστάσεις)

ΑΝΑΘΕΩΡΗΣΕΙΣ :

ΕΘΕΩΡΗΘΗ
Ο ΤΜΗΜΑΤΑΡΧΗΣ ΤΟΥ ΤΜΗΜΑΤΟΣ

ΕΘΕΩΡΗΘΗ
Ο ΔΙΕΥΘΥΝΤΗΣ ΤΗΣ ΔΙΕΥΘΥΝΟΥΣΑΣ
ΥΠΗΡΕΣΙΑΣ ΜΕΛΕΤΩΝ
ΥΠΟΓΡΑΦΗ - ΣΦΡΑΓΙΔΑ

ΑΡ. ΣΧΕΔΙΟΥ

Π15